

Comunità psichiatrica a media assistenza
CPM COMUNITÀ FRATERNITÀ

Ospitaletto dove si trova | 2001 anno di apertura | 20 posti accreditati

Comunità psichiatrica a media assistenza che accoglie pazienti inviati dai Dipartimenti di Salute Mentale della Regione Lombardia e da fuori regione. **Struttura accreditata con Regione Lombardia a contratto con ATS Brescia.**

→ IL NOSTRO PERSONALE

17 operatori | 1 Responsabile, 1 Infermiere, 4 Educatori Professionali, 1 OSS, 3 ASA, 2 Operatori generici, Collaboratori: 3 Psichiatri, 1 Psicologo, 1 Infermiere

→ I NOSTRI PAZIENTI

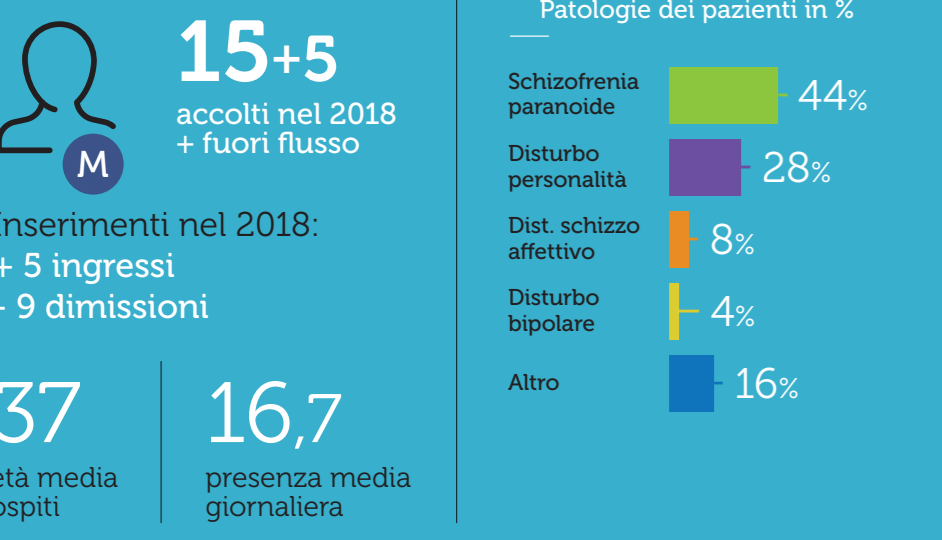

Comunità psichiatrica a bassa assistenza
CPB GIOVANNI BORGHETTI

Ospitaletto dove si trova | 2005 anno di apertura | 07 posti accreditati

Comunità psichiatrica a bassa assistenza che accoglie pazienti inviati dai Dipartimenti di Salute Mentale della Regione Lombardia e da fuori regione. **Struttura accreditata con Regione Lombardia a contratto con ATS Brescia, è stata chiusa definitivamente dal 31.12.2018.**

→ IL NOSTRO PERSONALE

06 operatori | 1 Responsabile, 1 Educatore professionale, 1 Operatore generico, Collaboratori: 1 Psichiatra, 1 Psicologo, 1 Infermiere

→ I NOSTRI PAZIENTI

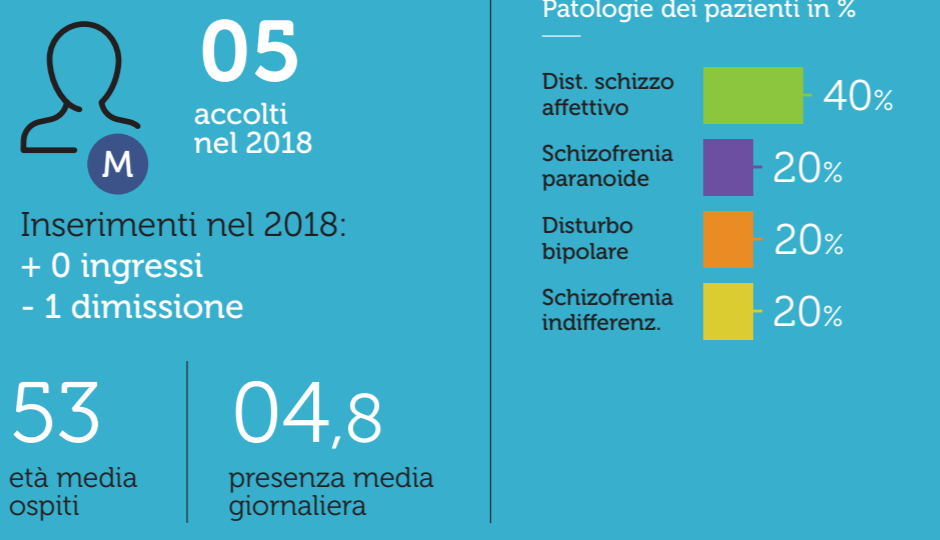

Trattamento specialistico comorbidità psichiatrica
IL PLATANO

Ospitaletto dove si trova | 2004 anno di apertura | 15 posti accreditati

Comunità terapeutica per le dipendenze con doppia diagnosi che accoglie pazienti inviati dai Servizi Specialistici della Regione Lombardia e da fuori regione. **Struttura accreditata con Regione Lombardia a contratto con ATS Brescia.**

→ IL NOSTRO PERSONALE

10 operatori | 1 Responsabile, 2 Educatori Professionali, 1 Infermiere, 2 OSS Collaboratori, 3 Psichiatri, 1 Psicologo

→ I NOSTRI PAZIENTI



Trattamento specialistico comorbidità psichiatrica
LA FARNIA

Ospitaletto dove si trova | 2008 anno di apertura | 10 posti accreditati

Comunità terapeutica per le dipendenze con doppia diagnosi che accoglie pazienti inviati dai Servizi Specialistici della Regione Lombardia e da fuori regione. **Struttura accreditata con Regione Lombardia a contratto con ATS Brescia.**

→ IL NOSTRO PERSONALE

10 operatori | 1 Responsabile, 2 Educatori professionali, 2 ASA, 1 infermiere Collaboratori: 3 Psichiatri, 1 Psicologo

→ I NOSTRI PAZIENTI



Psichiatria, dipendenze e disagio sociale
ACCOGLIENZA

Travagliato, Ospitaletto dove si trova | 2016 anno di apertura

Servizio trasversale a tutte le strutture che riceve le richieste, le valuta, le seleziona e le indirizza al servizio più idoneo per il trattamento del caso. È previsto un primo colloquio con i responsabili dell'accoglienza e lo psichiatra consulente a cui farà seguito un secondo colloquio con il responsabile del servizio scelto.

→ IL NOSTRO PERSONALE

03 operatori | 2 Responsabili Collaboratori: 1 Psichiatra

→ I NOSTRI PAZIENTI

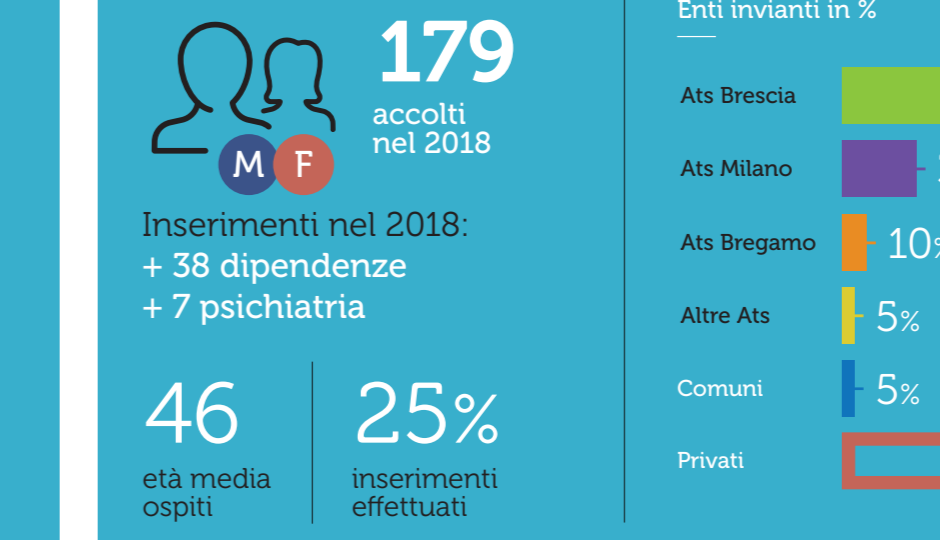

CAS e SPRAR
MICROACCOGLIENZA DIFFUSA

4 Comuni di Bs dove si trova | 2013 anno di apertura | 66 posti a contratto

Progetto di microaccoglienza diffusa per Richiedenti Asilo e titolari di protezione internazionale. **Progetto CAS a contratto con la Prefettura di Brescia nei Comuni di Ospitaletto e Travagliato. Progetto SPRAR a contratto con il Comune di Castegnato (Bs) e di Lograto (Bs).**

→ IL NOSTRO PERSONALE

13 operatori | 2 Coordinatori, 4 Referenti di appartamento, 2 Assistenti sanitarie, Collaboratori: 1 Psichiatra, 1 Operatore legale, 1 Mediatore culturale, 2 Psicologi

→ I NOSTRI OSPITI

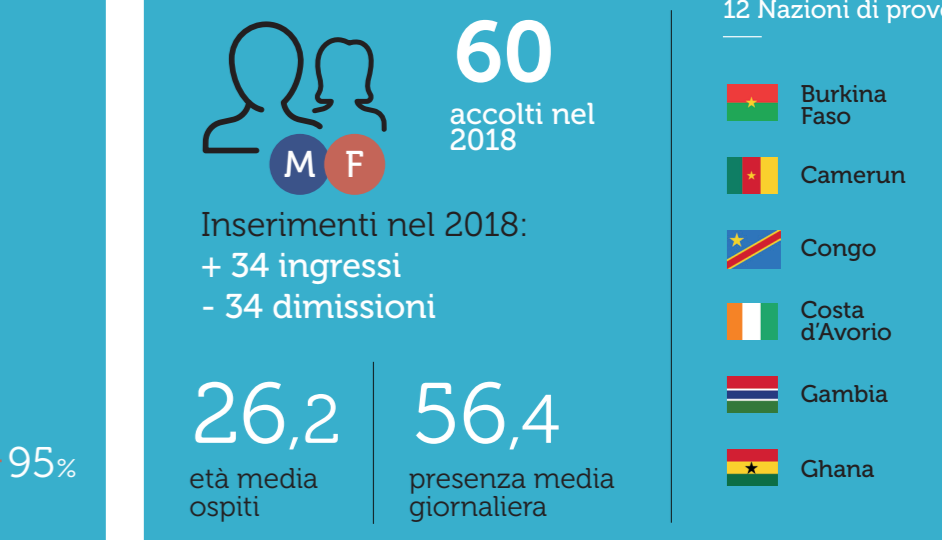

Centro diurno
CD STELLA DEL MATTINO

Nozza di Vestone dove si trova | 2006 anno di apertura | 20 posti accreditati

Centro diurno psichiatrico che accoglie pazienti inviati dai Dipartimenti di Salute Mentale dalla UO dell'ASST Garda e dalle ASST limitrofe. **Struttura accreditata con Regione Lombardia a contratto con ATS Brescia.**

→ IL NOSTRO PERSONALE

08 operatori | 1 Responsabile, 3 Educatori Professionali, 1 OSS, 1 Tecnico della Riabilitazione Psichiatrica Collaboratori: 1 Psichiatra, 1 Psicologo

→ I NOSTRI PAZIENTI

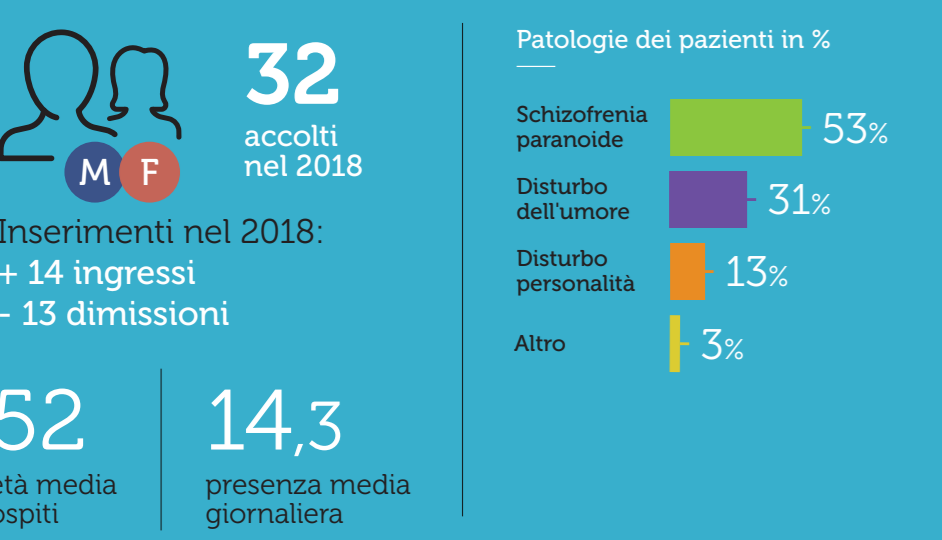

Centro diurno
CD GIOVANNI BORGHETTI

Ospitaletto dove si trova | 2004 anno di apertura | 20 posti accreditati

Centro diurno psichiatrico che accoglie pazienti inviati dai Dipartimenti di Salute Mentale dalle UO dell'ASST Spedali Civili e dalle ASST limitrofe. **Struttura accreditata con Regione Lombardia a contratto con ATS Brescia.**

→ IL NOSTRO PERSONALE

08 operatori | 1 Responsabile, 4 Educatori Professionali, 1 Operatore generico, Collaboratori: 1 Psichiatra, 1 Psicologo

→ I NOSTRI PAZIENTI

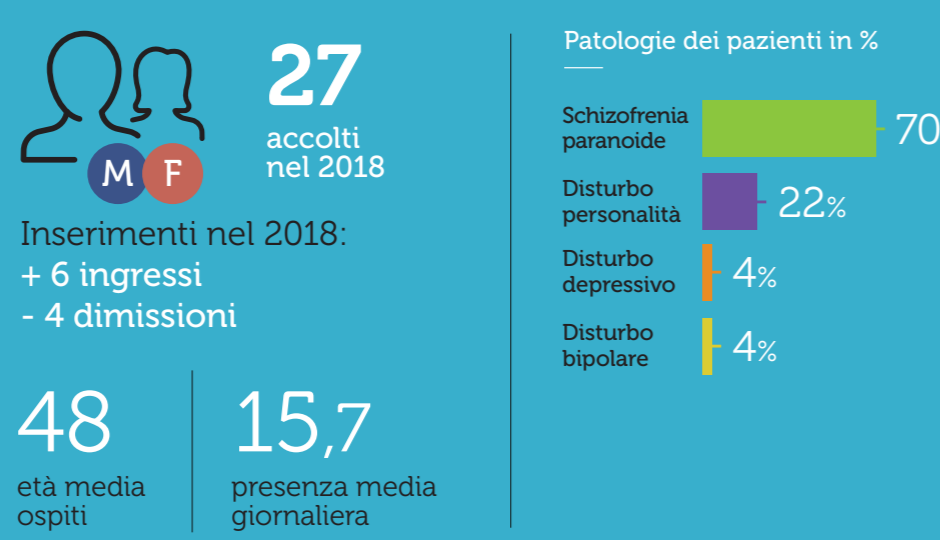

Trattamento specialistico alcol e polidipendenze
IL FRASSINO

Travagliato dove si trova | 2007 anno di apertura | 15+09 accreditati + autorizzati

Comunità pedagogica riabilitativa con modulo specialistico per alcol e polidipendenze che accoglie pazienti inviati dai Servizi Specialistici della Regione Lombardia e da fuori regione. **Struttura accreditata con Regione Lombardia a contratto con ATS Brescia e modulo tecnico per richiedenti asilo con problematiche di dipendenza. Nel 2018 i posti accreditati sono diventati 24.**

→ IL NOSTRO PERSONALE

11 operatori | 1 Responsabile, 2 Educatori Professionali, 1 Infermiere, 4 Operatori generici Consulenti: 2 Psichiatri, 1 Psicologo

→ I NOSTRI PAZIENTI



Centro diurno
SPAZIO OFF

Brescia dove si trova | 2018 anno di apertura | 15 autorizzati (accreditati 2019)

Servizio privato semiresidenziale per le dipendenze da gioco d'azzardo patologico, net disorder e gambling ai sensi DGR n° XI/585 del 1.10.2018. **Struttura accreditata con Regione Lombardia può accogliere fino a 15 pazienti in comorbidità psichiatrica.**

→ IL NOSTRO PERSONALE

11 operatori | 1 Responsabile, 2 Educatori professionali, 2 Operatori generici Collaboratori: 2 Psicologi, 1 Psichiatra, 1 Arteterapeuta, 1 Musicoterapeuta, 1 Infermiere

→ I NOSTRI PAZIENTI



Alloggi per l'autonomia
CARPINO, AGRIFOGLIO, ROMIGLIA

Ospitaletto dove si trova | 2008 anno di apertura | 08 posti disponibili

Alloggi per progetti educativi ed assistenziali per giovani e adulti con fragilità ed a rischio di emarginazione sociale che accoglie persone inviate da Comuni e privati.

→ IL NOSTRO PERSONALE

05 operatori | 1 Responsabile, 1 ASA, Collaboratori: 1 Psichiatra, 1 Psicologo, 1 Infermiere

→ I NOSTRI PAZIENTI



Percorsi educativi risocializzanti
TECNICA 38

Travagliato dove si trova | 2015 anno di apertura

Servizio diurno a carattere privato nel quale vengono svolte le attività risocializzanti prevedendo sia la partecipazione di utenti provenienti dai servizi di Comunità Fraternità sia di persone, adulti o minori, segnalati dal territorio o dalle famiglie. Sono previsti progetti personalizzati per ciascun utente in accordo con i Servizi Sociali e Specialistici inviati.

→ IL NOSTRO PERSONALE

La programmazione delle attività è organizzata in gruppi semi occupazionali suddivisi per il tipo di abilità personale del paziente e per la tipologia di attività manuale in laboratorio.

Oltre alle attività manuali vengono proposte attività come arteterapia, musicoterapia e teatro. Questo per garantire una presa in carico multidisciplinare, approccio che caratterizza tutte le realtà di Comunità Fraternità.

→ IL NOSTRO PERSONALE

06 operatori | 1 Operatore responsabile, 4 Operatori generici, Collaboratori: 1 Psichiatra

→ I NOSTRI PAZIENTI





Il **1 novembre 1978** è il giorno in cui 40 anni fa è nata Fraternità. Prende vita il **primo servizio di accoglienza in Via F.lli Legnazzi 10 a Brescia** ad opera di Giovanni Borghetti, Antonio e Giuseppe Bergamini giovani provenienti dall'oratorio di Ospitaletto e sostenuti da Don Corrado Fioravanti.

Il loro impegno si è sviluppato sul territorio bresciano e non solo, verso chiunque si trovava in difficoltà e necessitava di un aiuto concreto, umano, sociale, abitativo e lavorativo. Obiettivo che ancora oggi la cooperativa persegue.



Celebrazione dei 40 anni di Fraternità

Report delle attività COMUNITÀ FRATERNITÀ



COMUNITÀ FRATERNITÀ È UNA COOPERATIVA DI TIPO "A" NATA NEL 1993 PER AIUTARE ADULTI FRAGILI E LE LORO FAMIGLIE.

La nostra Cooperativa Sociale è composta da **90 soci** di cui **63 lavoratori** gestisce servizi sanitari, socio sanitari e socioeducativi nel settore della salute mentale, delle dipendenze, dei net disorder, dell'azzardo, della fragilità sociale e dell'accoglienza di stranieri. **Nel 2018** ha accolto in totale **255 persone** rispetto alle 214 del 2017.

Da sempre crediamo che **il nostro posto sia accanto alle persone**, quelle più in difficoltà, ma anche quelle che si trovano al nostro fianco nella vita di ogni giorno. L'impegno quotidiano di quanti operano all'interno delle strutture di Comunità Fraternità, ha l'obiettivo primario di rendere responsabile colui che viene aiutato, in un percorso di graduale presa di coscienza della propria situazione e di riattivazione delle abilità necessarie per recuperare l'autonomia ed uno stile di vita il più possibile sereno ed indipendente.

Persone accolte negli anni

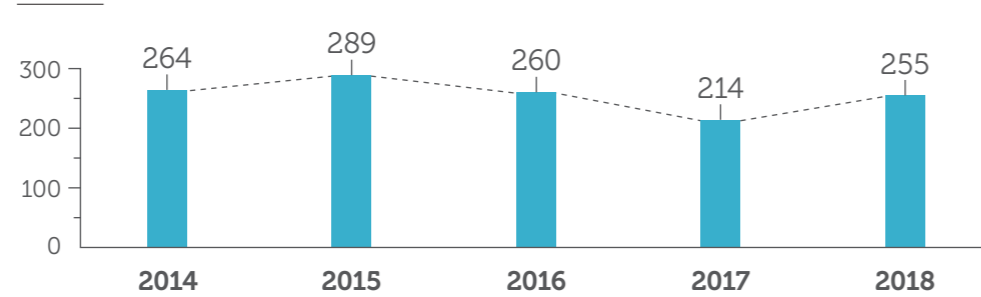

ACCANTO ALLE PERSONE



empatia

cerchiamo di metterci nei panni dell'altro per capirne le esigenze e i bisogni



umanità

lavoriamo da professionisti, ma non scordiamo di farlo con l'anima e il cuore



accoglienza

teniamo la porta aperta al prossimo, perché è nell'incontro che si costruisce una possibilità



rispetto

valorizziamo la dignità di ogni persona, a partire dagli ultimi e da chi ha più bisogno



equilibrio

coltiviamo l'equilibrio, una qualità da far crescere anche dentro di noi per aiutare gli altri al meglio



cooperazione

desideriamo realizzare dei sogni e per riuscirci occorre farlo insieme

ATTIVITÀ PROPOSTE DAI SERVIZI DI COMUNITÀ

Nell'ambito di ciascun progetto individualizzato definito ad personam dall'equipe multidisciplinare, sono compresi obiettivi riabilitativi ad ampio spettro e che toccano le varie sfere di crescita personale. Per raggiungere gli obiettivi vengono proposte delle attività inserite in diversi ambiti:

- **Riabilitazione clinica**
Gruppo uditori di voci · Mindfulness · Gruppo psicoterapico · Momenti didattici e formativi · Settimana in montagna o al mare durante i mesi estivi.
- **Cultura ed attualità**
Laboratorio teatrale · I will survive (conversazione in inglese con gli ospiti del progetto richiedenti asilo) · Cineforum · Arteterapia · Musicoterapia · Uscite culturali di gruppo.
- **Solidarietà e volontariato**
Volontariato al canile e incontri con realtà del territorio che si occupano di volontariato.
- **Sport e benessere fisico**
Montagna terapia · Atletica · Calcio · Karate.
- **Creatività e manualità**
Attività di Bricolage · Attività di manutenzione · Polo laboratori.

È previsto per tutti gli operatori dei nostri servizi un piano formativo aggiornato annualmente che offre percorsi di supervisione e formazione specifica sulle tematiche legate alla relazione di aiuto ed alla integrazione tra le varie figure professionali.



Grazie a 25 anni di esperienza nel settore delle dipendenze, Comunità Fraternità apre Spazio OFF, il primo spazio dedicato a chi ha problemi legati alla ludopatia, al gioco d'azzardo e quei disturbi dovuti all'eccessivo utilizzo delle nuove tecnologie.

Dopo un appuntamento gratuito di conoscenza, il nostro team di esperti definirà un percorso di cura personalizzato e concreto, con l'obiettivo di aiutare la persona a riappropriarsi della propria vita nelle sue componenti emozionali, affettive, relazionali, economiche e gestionali in generale.

Spazio OFF è il **primo luogo in Lombardia dedicato all'accompagnamento nell'uscita dalle dipendenze tecnologiche** – da PC, da social network, da videogiochi – e dal gioco d'azzardo patologico.

Spazio OFF è una **parentesi nella vita di tutti i giorni**, dove sostare per ritrovare il proprio equilibrio. Ma è anche uno **spazio aperto, sito nel cuore di Brescia** e attraversato da eventi, percorsi e storie utili a **comprendere e migliorare il rapporto tra l'uomo e le nuove tecnologie**.

SPAZIO OFF

viale Italia 26, Brescia

Aperto dal lunedì al venerdì dalle ore 9.00 alle 19.00, possibilità di altri orari su appuntamento

AREA DIPENDENZE E DISAGIO SOCIALE

Centri specialistici per la comorbilità psichiatrica

- **IL PLATANO**
Via Trepola 195, Ospitaletto (BS)
Tel. 030 7282728

- **LA FARNIA**
Via Trepola 195, Ospitaletto (BS)
Tel. 030 7282728

Centro specialistico riabilitativo per alcol e poldipendenze

- **IL FRASSINO**
Via della Tecnica 36, Travagliato (BS)
Tel. 030 7282757

Alloggi per l'autonomia

- **IL CARPINO, L'AGRIFOGLIO, LA ROMIGLIA**
Via Trepola 197, Ospitaletto (BS)
Tel. 375 5489387

Centro diurno

- **SPAZIO OFF**
Viale Italia 26, Brescia
Tel. 388 5765174

AREA RICHIEDENTI ASILO

Centro Accoglienza Straordinaria

- **MICROACCOGLIENZA DIFFUSA**
Via della Tecnica 38, Travagliato (Bs)
Tel. 348 5729259

Sistema Protezione Richiedenti Asilo e Rifugiati

- **MICROACCOGLIENZA DIFFUSA**
Via della Tecnica 38, Travagliato (Bs)
Tel. 342 9520691

AREA LABORATORI

Percorsi educativi risocializzanti

- **TECNICA 38**
Via della Tecnica 38, Travagliato (Bs)
Tel. 335 7609630

- **SPT (Social personal trainer)**
Via della Tecnica 38, Travagliato (Bs)
Tel. 335 7609630



SERVIZIO ACCOGLIENZA

I nostri progetti e le nostre strutture intendono attuare programmi e percorsi di aiuto in accordo con tutti i soggetti coinvolti: famiglie, servizi territoriali e specialistici.

In occasione del primo contatto, che può avvenire al telefono o personalmente, viene fissato un incontro conoscitivo entro 10 giorni lavorativi al fine di individuare i bisogni e le motivazioni del soggetto così da costruire insieme la risposta di aiuto più idonea.

In caso la segnalazione avvenga tramite ente pubblico per un problema sociale, di dipendenza o psichiatrico, la persona viene invitata a rivolgersi ai servizi territoriali di appartenenza. In seguito, in collaborazione con i servizi, ci si rende disponibili per la stesura di un progetto. Se dovesse essere già in contatto con i servizi viene attivata la procedura standard che consiste nel valutare la richiesta ed organizzare entro 15 giorni dalla ricezione della documentazione il primo colloquio con l'utente in presenza dello Psichiatra e dell'educatore responsabile presso il servizio Accoglienza.

Esiste una **procedura rilevabile dal sito fraternita.coop/comunita** a cui poter far riferimento così come la disponibilità della lista d'attesa e la carta dei servizi delle strutture.

Per le persone provenienti dal circuito penale può essere effettuato un colloquio presso le carceri.

MODALITÀ DI ACCESSO

- ▶ **AREA SALUTE MENTALE:**
Pazienti provenienti da CPS e REMS delle diverse regioni italiane, su segnalazione dei Servizi Territoriali di Psichiatria.

- ◌ **Accoglienza:**
Dott. Paolo Corradi – paolo.corradi@fraternita.coop
tel. 335 1865690

- ▶ **AREA DIPENDENZE E DISAGIO SOCIALE:**
Persone in possesso di certificazione di dipendenza valida su segnalazione dei Servizi Specialistici o dai Comuni

- ◌ **Accoglienza:**
Dott.ssa Annalisa Angoscini – annalisa.angoscini@fraternita.coop
tel. 335 6194763

- ▶ **AREA RICHIEDENTI ASILO:**
Richiedenti asilo provenienti da paesi dell'Africa Nord Occidentale, su segnalazione della Prefettura di Brescia e del Ministero dell'Interno.

- ◌ **Accoglienza:**
Dott.ssa Ilaria Merlo – ilaria.merlo@fraternita.coop
tel. 342 9520691

- ▶ **AREA LABORATORI:**
Persone con fragilità che necessitano di reinserimento sociale su segnalazione dei Servizi Specialistici, Enti o privati.

- ◌ **Accoglienza:**
Dott.ssa Annalisa Angoscini – annalisa.angoscini@fraternita.coop
tel. 335 6194763



Report delle attività COMUNITÀ FRATERNITÀ



2018



Sostieni i nostri progetti

5xmille
Inserisci il codice 03221920170 nella dichiarazione dei redditi per sostenere i nostri progetti

donazioni
Effettua un bonifico all'IBAN IT89L083401120000000953378 per donazioni a sostegno dei nostri progetti

volontariato
Renditi disponibile per attività di volontariato presso una delle nostre strutture.
Scrivi a volontari@fraternita.coop

Comunità Fraternità
Società Cooperativa Sociale Onlus
Via Seriola n° 62, 25035 - Ospitaletto (BS)
Tel. 030 7282707 - Fax 030 7282780
comunita@fraternita.coop - pec: comunita@cert.fraternita.coop
www.fraternita.coop