

Comunità psichiatrica a media assistenza
CPM ARCOBALENO

Ospitaletto dove si trova | 2001 anno di apertura | 20 posti accreditati

Comunità psichiatrica a media assistenza che accoglie pazienti inviati dai Dipartimenti di Salute Mentale della Regione Lombardia e da fuori regione. Struttura accreditata con Regione Lombardia a contratto con ATS Brescia.

→ IL NOSTRO PERSONALE

16 operatori
1 Responsabile di polo, 1 Responsabile di struttura, 1 Infermiere, 1 Educatore Professionale, 2 OSS, 1 ASA, 2 Operatori generici, 2 Terapisti alla riabilitazione Collaboratori: 3 Psichiatri, 1 Psicologo, 1 Infermiere

→ I NOSTRI PAZIENTI



Centro diurno
CD GIOVANNI BORGHETTI

Ospitaletto dove si trova | 2004 anno di apertura | 20 posti accreditati

Centro diurno psichiatrico che accoglie pazienti inviati dai Dipartimenti di Salute Mentale dalle UO dell'ASST Spedali Civili e dalle ASST limitrofe. Struttura accreditata con Regione Lombardia a contratto con ATS Brescia.

→ IL NOSTRO PERSONALE

13 operatori
1 Responsabile di polo, 1 Responsabile di servizio, 2 Educatori Professionali, 2 ASA, 2 Operatori generici, 1 Assistente sanitario Collaboratori: 1 Educatore Professionale, 1 Psicologo, 2 Psichiatri

→ I NOSTRI PAZIENTI

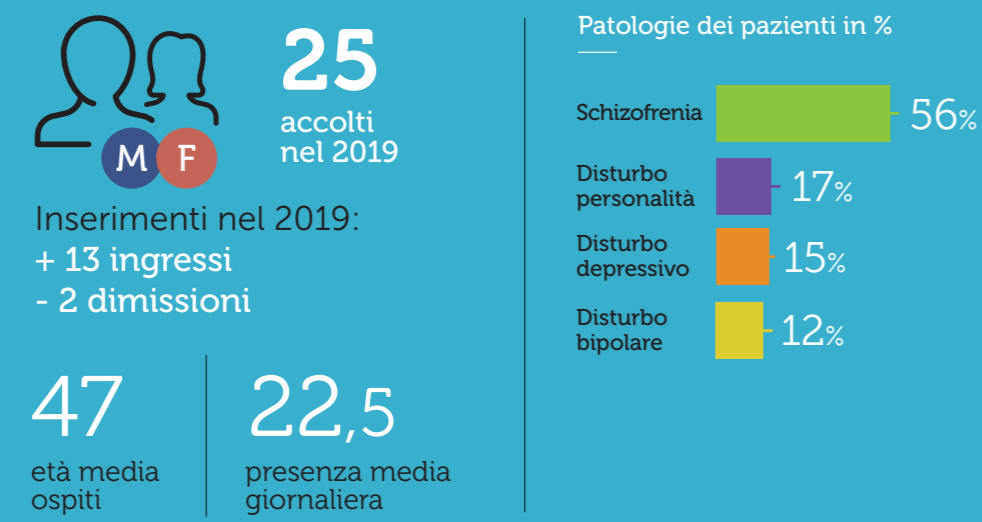

Centro diurno
CD STELLA DEL MATTINO

Nozza di Vestone dove si trova | 2006 anno di apertura | 20 posti accreditati

Centro diurno psichiatrico che accoglie pazienti inviati dai Dipartimenti di Salute Mentale dalla UO dell'ASST Garda e dalle ASST limitrofe. Struttura accreditata con Regione Lombardia a contratto con ATS Brescia.

→ IL NOSTRO PERSONALE

08 operatori
1 Responsabile di polo, 1 Responsabile di servizio, 3 Educatori Professionali, 1 OSS, Collaboratori: 1 Psichiatra, 1 Psicologa

→ I NOSTRI PAZIENTI

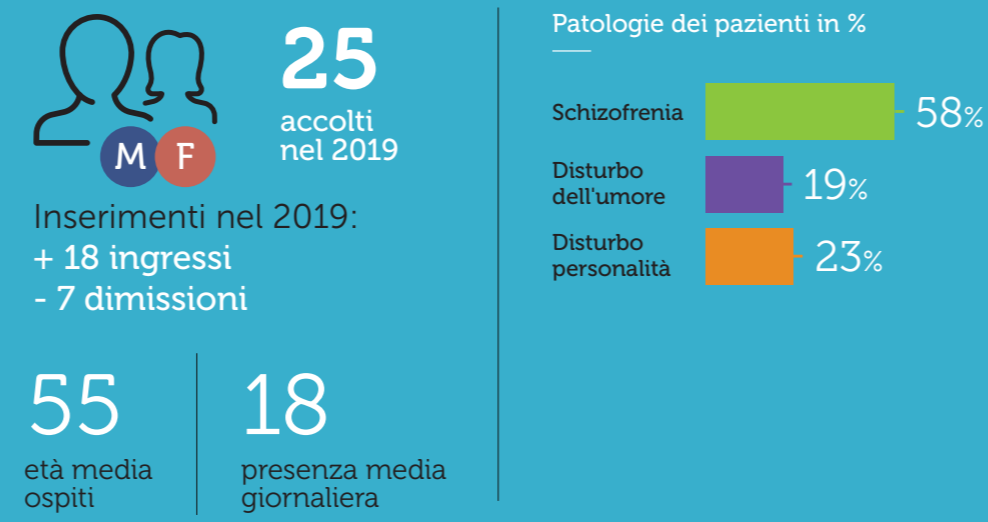

Trattamento specialistico comorbidità psichiatrica
IL PLATANO

Ospitaletto dove si trova | 2004 anno di apertura | 15 posti accreditati

Comunità terapeutica per le dipendenze con doppia diagnosi che accoglie pazienti inviati dai Servizi Specialistici della Regione Lombardia e da fuori regione. Struttura accreditata con Regione Lombardia a contratto con ATS Brescia.

→ IL NOSTRO PERSONALE

15 operatori
1 Responsabile di struttura, 4 Educatori Professionali, 1 Infermiere, 1 OSS, 1 Assistente sanitaria Collaboratori: 1 Responsabile di polo, 4 Psichiatri, 1 Psicologa, 1 Infermiere

→ I NOSTRI PAZIENTI



Trattamento specialistico comorbidità psichiatrica
LA FARNIA

Ospitaletto dove si trova | 2008 anno di apertura | 10 posti accreditati

Comunità terapeutica per le dipendenze con doppia diagnosi che accoglie pazienti inviati dai Servizi Specialistici della Regione Lombardia e da fuori regione. Struttura accreditata con Regione Lombardia a contratto con ATS Brescia.

→ IL NOSTRO PERSONALE

13 operatori
1 Responsabile di struttura, 2 Educatori professionali, 2 ASA, 1 Operatore generico Collaboratori: 1 Responsabile di polo, 4 Psichiatri, 1 Infermiere, 1 Psicologa

→ I NOSTRI PAZIENTI



CAS e SIPROIMI
MICROACCOGLIENZA DIFFUSA

4 Comuni di Bs dove si trova | 2013 anno di apertura | 50 CAS 25 SIPROIMI posti a contratto

Progetto di microaccoglienza diffusa per Richiedenti Asilo e titolari di protezione internazionale. Progetto CAS a contratto con la Prefettura di Brescia nei Comuni di Ospitaletto e Travagliato. Progetto SPRAR a contratto con il Comune di Castegnato (Bs) e di Lograto (Bs).

→ IL NOSTRO PERSONALE **9** operatori

CAS 1 Coordinatore, 2 Referenti di appartamento, 1 Assistente sanitaria Collaboratori: 1 Psichiatra, 1 Operatore legale, 1 Mediatore culturale, 2 Psicologi
SIPROIMI 1 Coordinatore, 1 Responsabile appartamento, 1 Assistente sanitaria, 1 Insegnante di italiano, 1 Mediatore linguistico, 1 operatore legale Collaboratori: 2 Psicologi, 1 Etnopsicologa

→ I NOSTRI OSPITI

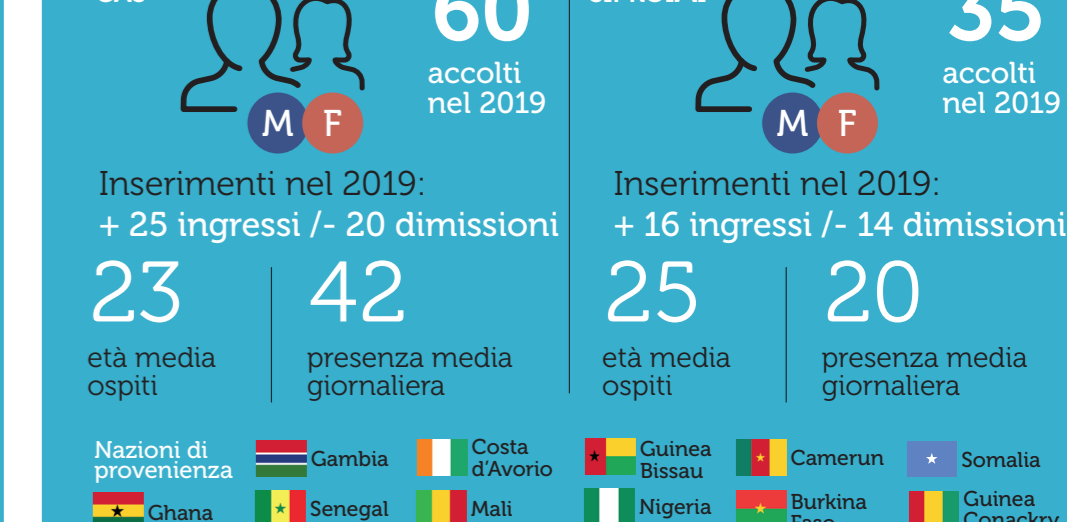

Alloggi
ARCOBALENO

Ospitaletto dove si trova | 2019 anno di apertura | 2 posti disponibili

Gli appartamenti sociali per giovani pazienti in proseguito amministrativo della nostra cooperativa vengono messi a disposizione di servizi sociali per progetti di inserimento e di sostegno alla fragilità in generale.

→ IL NOSTRO PERSONALE

02 operatori
1 Educatore Responsabile, 1 Oss

→ I NOSTRI PAZIENTI



Alloggi
BORGHETTI

Ospitaletto dove si trova | 2008 anno di apertura | 15 posti disponibili

Gli appartamenti sociali per adulti a rischio di emarginazione della nostra cooperativa vengono messi a disposizione di servizi sociali e privati cittadini per progetti di inserimento e di sostegno alla fragilità in generale.

→ IL NOSTRO PERSONALE

05 operatori
1 Responsabile, 1 Educatore, 2 Oss Collaboratori: 1 Infermiere

→ I NOSTRI PAZIENTI



Alloggi sociali
STELLA DEL MATTINO

Mocenigo di Vestone dove si trova | 2018 anno di apertura | 5 posti disponibili

Gli appartamenti sociali per adulti a rischio di emarginazione della nostra cooperativa vengono messi a disposizione di servizi sociali e privati cittadini per progetti di inserimento e di sostegno alla fragilità in generale.

→ IL NOSTRO PERSONALE

03 operatori
1 Coordinatore del servizio, 2 Educatori Professionali

→ I NOSTRI PAZIENTI



Trattamento specialistico alcol, polidipendenze e modulo sperimentale residenziale GAP
IL FRASSINO

Travagliato dove si trova | 2007 anno di apertura | 15+9 terapeutici + posti accreditati

Comunità terapeutica riabilitativa con modulo specialistico per alcol e polidipendenze che accoglie pazienti inviati dai Servizi Specialistici della Regione Lombardia e da fuori regione. Struttura accreditata con Regione Lombardia a contratto con ATS Brescia e modulo tecnico per richiedenti asilo con problematiche di dipendenza. Nel 2018 i posti accreditati sono diventati 24.

→ IL NOSTRO PERSONALE

11 operatori
1 Responsabile, 2 Educatori Professionali, 1 Infermiere, 4 Operatori generici Collaboratori: 2 Psichiatri, 1 Psicologo

→ I NOSTRI PAZIENTI



Centro diurno
SPAZIO OFF

Brescia dove si trova | 2018 anno di apertura | 15 accreditati 2019

Servizio privato semiresidenziale per le dipendenze da gioco d'azzardo patologico, net disorder e gambling ai sensi DGR n° XI/585 del 1.10.2018. Struttura accreditata con Regione Lombardia può accogliere fino a 15 pazienti in comorbidità psichiatrica.

→ IL NOSTRO PERSONALE

8 operatori
1 Responsabile, 1 Operatore generico Collaboratori: 1 Psicoterapeuta, 1 Psicologa

→ I NOSTRI PAZIENTI



Percorsi educativi risocializzanti
TECNICA 38

Travagliato dove si trova | 2015 anno di apertura

Servizio diurno a carattere privato nel quale vengono svolte le attività risocializzanti prevedendo sia la partecipazione di utenti provenienti dai servizi di Comunità Fraternità sia di persone, adulti o minori, segnalati dal territorio o dalle famiglie. Sono previsti progetti personalizzati per ciascun utente in accordo con i Servizi Sociali e Specialistici inviati.

→ IL NOSTRO PERSONALE

07 operatori
1 Responsabile, 5 Operatori generici, Collaboratori: 1 Psichiatra

→ I NOSTRI PAZIENTI



VALE LA PENA

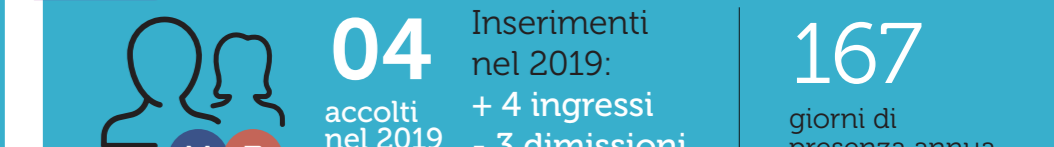



Report delle attività COMUNITÀ FRATERNITÀ

COMUNITÀ FRATERNITÀ È UNA COOPERATIVA DI TIPO "A" NATA NEL 1993 PER AIUTARE ADULTI FRAGILI E LE LORO FAMIGLIE.

La nostra Cooperativa Sociale è composta da **87 soci** di cui **58 lavoratori** gestisce servizi sanitari, socio sanitari e socioeducativi nel settore della salute mentale, delle dipendenze, dei net disorder, dell'azzardo, della fragilità sociale e dell'accoglienza di stranieri. **Nel 2019** ha accolto in totale **372 persone** rispetto alle 255 del 2018.

Da sempre crediamo che il nostro posto sia accanto alle persone, quelle più in difficoltà, ma anche quelle che si trovano al nostro fianco nella vita di ogni giorno. L'impegno quotidiano di quanti operano all'interno delle strutture di Comunità Fraternità, ha l'obiettivo primario di rendere responsabile colui che viene aiutato, in un percorso di graduale presa di coscienza della propria situazione e di riattivazione delle abilità necessarie per recuperare l'autonomia ed uno stile di vita il più possibile sereno ed indipendente.

Personae accolte negli anni

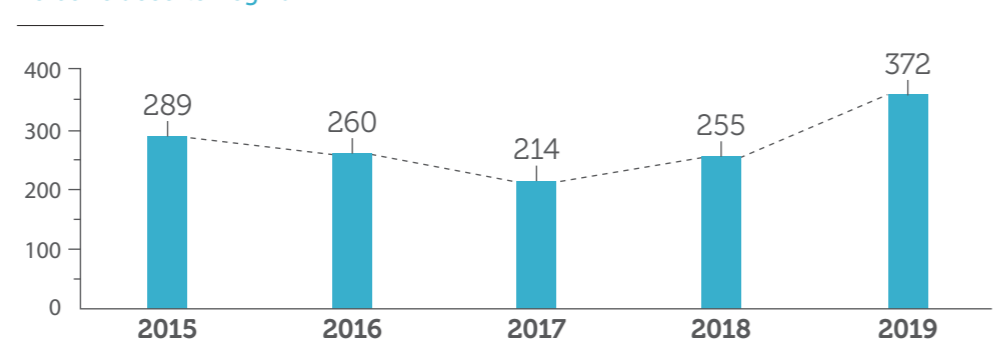

Il **1 novembre 1978** è il giorno in cui 40 anni fa è nata Fraternità. Prende vita il **primo servizio di accoglienza in Via F.lli Legnazzi 10 a Brescia** ad opera di Giovanni Borghetti, Antonio e Giuseppe Bergamini giovani provenienti dall'oratorio di Ospitaletto e sostenuti da Don Corrado Fioravanti.

Il loro impegno si è sviluppato sul territorio bresciano e non solo, verso chiunque si trovava in difficoltà e necessitava di un aiuto concreto, umano, sociale, abitativo e lavorativo. Obiettivo che ancora oggi la cooperativa persegue.



Celebrazione dei 40 anni di Fraternità

ACCANTO ALLE PERSONE



empatia

cerchiamo di metterci nei panni dell'altro per capirne le esigenze e i bisogni



umanità

lavoriamo da professionisti, ma non scordiamo di farlo con l'anima e il cuore



accoglienza

teniamo la porta aperta al prossimo, perché è nell'incontro che si costruisce una possibilità

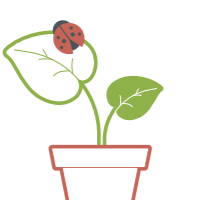

rispetto

valorizziamo la dignità di ogni persona, a partire dagli ultimi e da chi ha più bisogno

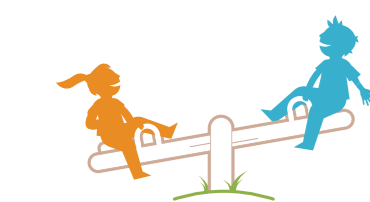

equilibrio

coltiviamo l'equilibrio, una qualità da far crescere anche dentro di noi per aiutare gli altri al meglio



cooperazione

desideriamo realizzare dei sogni e per riuscirci occorre farlo insieme

SERVIZI ACCREDITATI SANITARI

Polo Arcobaleno

CPM COMUNITÀ FRATERNITÀ (a media assistenza)
Via XXV Aprile 1a, Ospitaletto (BS)
Tel 030 7282737

ALLOGGI
Via XXV Aprile 1a, Ospitaletto (BS)
Tel 030 7282736

Polo Borghetti

CD GIOVANNI BORGHETTI
Via Trepola 197, Ospitaletto (BS)
Tel 030 7282733

ALLOGGI
Via Trepola 197, Ospitaletto (BS)
Tel 030 7282733

Polo Nozza

CD STELLA DEL MATTINO
Via Sardello 19, Nozza di Vestone (BS)
Tel 375 5605499

ALLOGGI
Via Madonna del Convento, Mocenigo di Vestone (BS)
Tel 375 5605499



addictions - gambling
net disorders

Grazie a 25 anni di esperienza nel settore delle dipendenze, Comunità Fraternità apre Spazio OFF, il primo spazio dedicato a chi ha problemi legati alla ludopatia, al gioco d'azzardo e quei disturbi dovuti all'eccessivo utilizzo delle nuove tecnologie.

Dopo un appuntamento gratuito di conoscenza, il nostro team di esperti definirà un percorso di cura personalizzato e concreto, con l'obiettivo di aiutare la persona a riappropriarsi della propria vita nelle sue componenti emozionali, affettive, relazionali, economiche e gestionali in generale.

Spazio OFF è il **primo luogo in Lombardia dedicato all'accompagnamento nell'uscita dalle dipendenze tecnologiche** - da PC, da social network, da videogiochi - e dal gioco d'azzardo patologico.

Spazio OFF è un luogo specialistico ed innovativo dove poter trovare il proprio equilibrio cercando di spegnere (OFF) le dipendenze. Ma è anche uno **spazio aperto, sito nel cuore di Brescia** e attraversato da eventi, percorsi e storie utili a **comprendere e migliorare il rapporto tra l'uomo e le nuove tecnologie.**

SPAZIO OFF
viale Italia 26, Brescia
spaziooff@fraternita.coop
388 5765174



Tecnica 38 è un nuovo servizio di Comunità Fraternità sorto per far fronte, nelle ore diurne, ai bisogni di risocializzazione e reinserimento degli utenti dei nostri servizi; nonché di adolescenti ed adulti in stato di svantaggio sociale o vulnerabilità che, oltre al proprio servizio sociale comunale o specialistico, non sono supportati da alcun specifico servizio territoriale.

L'idea che sottende T38 è quella che ogni persona possa manifestare ciò che sente dentro di sé attraverso attività concrete ed è per questo che si punta su attività laboratoriali di diverso genere, sia espressive che occupazionali. Ogni attività viene seguita da "maestri di lavoro" e "maestri d'arte" con il supporto degli operatori psico socio educativi e sanitari.

Oltre ad attività che hanno durata annuale sono organizzati anche corsi a tema in base alle esigenze manifestate. Durante l'anno 2019 è stato effettuato un corso di tinteggiatura terminato il quale veniva riconosciuto un attestato ed un percorso di Mindfulness.

Sono attivi con durata costante nell'anno: laboratorio artistico, laboratorio teatrale, laboratorio di canto corale, laboratori occupazionali. Questi ultimi spaziano da semplici attività di assemblaggio, alla sartoria, alla ciclofficina ed all'orticoltura.

TECNICA 38
via della Tecnica 38, 25039 Travagliato - località Averolda
greta.zubani@fraternita.coop
342 1294293

SERVIZI ACCREDITATI SOCIO-SANITARI

Polo Bergamini

IL PLATANO
Via Trepola 195, Ospitaletto (BS)
Tel 030 7282728

LA FARNIA
Via Trepola 195, Ospitaletto (BS)
Tel 030 7282728

Servizio Terapeutico

IL FRASSINO
Via della Tecnica 36, Travagliato (BS)
Tel 030 7282757

Centro diurno

SPAZIO OFF
Viale Italia 26, Brescia
Tel 388 5765174

SERVIZI SOCIO-PEDAGOGICI

Microaccoglienza diffusa

CENTRO ACCOGLIENZA STRAORDINARIA
Via della Tecnica 38, Travagliato (BS)
Tel 348 5729259

SISTEMA PROTEZIONE RICHIEDENTI ASILO E RIFUGIATI
Via della Tecnica 38, Travagliato (BS)
Tel 342 9520691

SERVIZI EDUCATIVI

Percorsi educativi risocializzanti

TECNICA 38
Via della Tecnica 38, Travagliato (BS)
Tel 342 1294293

VALE LA PENNA
Via della Tecnica 38, Travagliato (BS)
Tel 335 6194556



SERVIZIO ACCOGLIENZA

I nostri progetti e le nostre strutture intendono attuare programmi e percorsi di aiuto in accordo con tutti i soggetti coinvolti: famiglie, servizi territoriali e specialistici.

In occasione del primo contatto viene fissato un incontro conoscitivo entro 10 giorni lavorativi al fine di individuare i bisogni e le motivazioni del soggetto così da costruire insieme la risposta di aiuto più idonea.

In caso la segnalazione NON avvenga tramite ente pubblico, la persona viene invitata a rivolgersi ai servizi territoriali di appartenenza per la stesura di un progetto personalizzato. Se, invece, dovesse essere già in contatto viene attivata la procedura standard che consiste nel valutare la richiesta ed organizzare entro 15 giorni dalla ricezione della documentazione il primo colloquio con l'utente in presenza dello Psichiatra e dell'Educatore Professionale presso il Servizio Accoglienza.

Esiste una procedura consultabile dal sito fraternita.coop/comunita a cui poter far riferimento così come la disponibilità della lista d'attesa e la carta dei servizi delle strutture. Per le persone provenienti dal circuito penale può essere effettuato un colloquio presso le carceri.



124

persone accolte nel 2019

+ 56 ingressi

- 43 dimissioni

MODALITÀ DI ACCESSO

SERVIZI ACCREDITATI SANITARI:

Pazienti provenienti da CPS e REMS delle diverse regioni italiane, su segnalazione dei Servizi Territoriali di Psichiatria.

Accoglienza:

Dott. Paolo Corradi - paolo.corradi@fraternita.coop
tel 335 1865690

SERVIZI ACCREDITATI SOCIO-SANITARI:

Personae in possesso di certificazione di dipendenza valida su segnalazione dei Servizi Specialistici.

Accoglienza:

Dott.ssa Annalisa Angoscini - annalisa.angoscini@fraternita.coop
tel 335 6194763

SERVIZI SOCIO-PEDAGOGICI:

Richiedenti asilo provenienti da paesi dell'Africa Nord Occidentale, su segnalazione della Prefettura di Brescia e del Ministero dell'Interno.

Accoglienza:

Dott.ssa Giulia Foccoli - giulia.foccoli@fraternita.coop
tel 349 5907803

SERVIZI EDUCATIVI

Personae con fragilità che necessitano di reinserimento sociale su segnalazione dei Servizi Specialistici, Enti o privati.

Accoglienza:

Dott.ssa Annalisa Angoscini - annalisa.angoscini@fraternita.coop
tel 335 6194763



Report delle attività COMUNITÀ FRATERNITÀ

2019



Sostieni i nostri progetti

5xmille
Inserisci il codice 03221920170 nella dichiarazione dei redditi per sostenere i nostri progetti

donazioni
Effettua un bonifico all'IBAN IT89L083401120000000953378 per donazioni a sostegno dei nostri progetti

volontariato
Renditi disponibile per attività di volontariato presso una delle nostre strutture. Scrivi a comunita@fraternita.coop

Comunità Fraternità
Società Cooperativa Sociale Onlus

Sede amministrativa Via della Tecnica 38 Travagliato (BS)
Tel 030 7282721 - Fax 030 7282787
Sede legale Via Seriola n° 62, 25035 - Ospitaletto (BS)
comunita@fraternita.coop - pec: comunita@cert.fraternita.coop
www.fraternita.coop